

CORREGIDO POR EXP. N° 13402-0711054-8

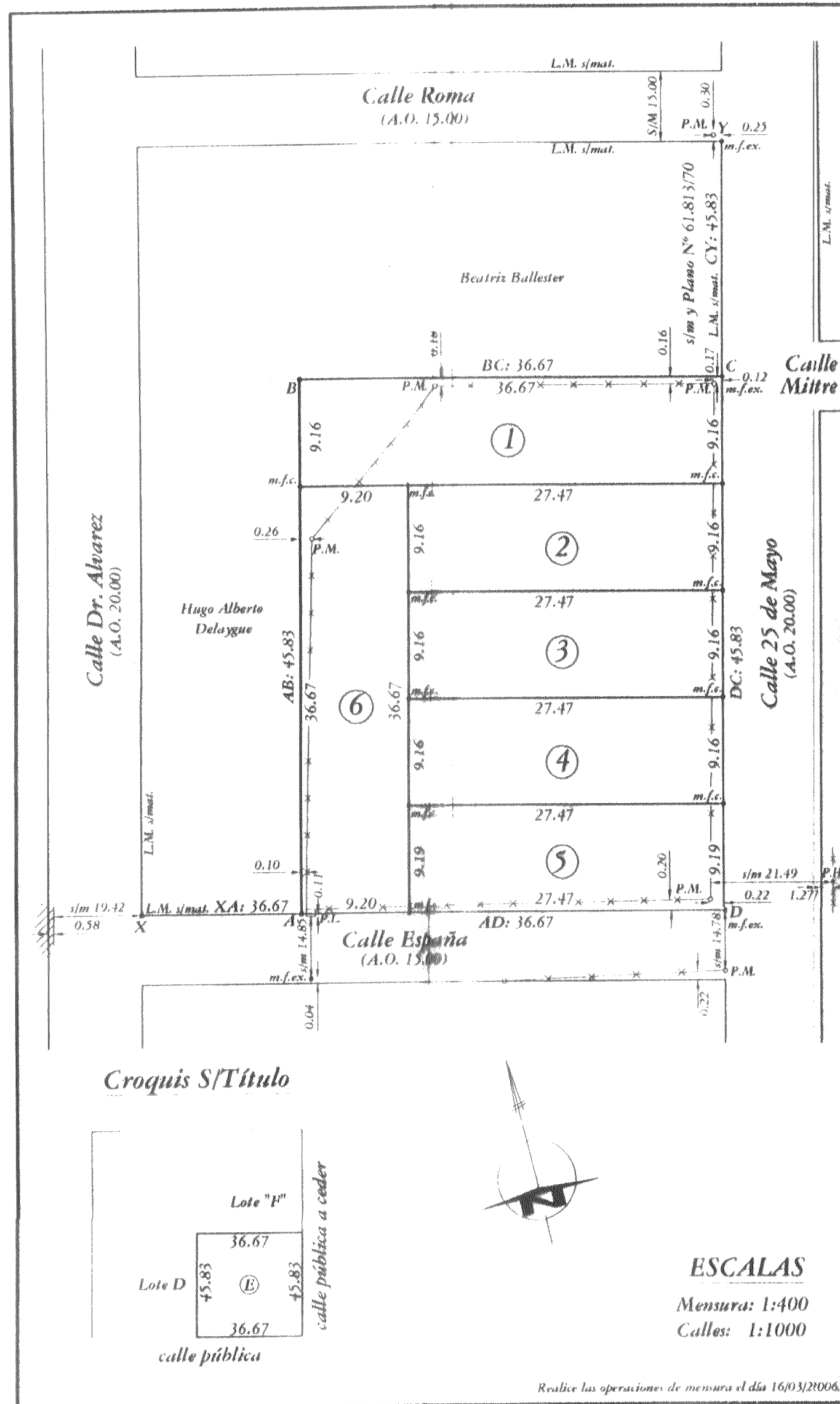

Provincia de SANTA FE
Departamento: CASEROS
Distrito: Chañar Ladeado

Lugar: Pueblo Chañar Ladeado
Manzana: 4 Sección: Urbana

Objeto: Mensura y Subdivisión

Propietario: Norberto Del Prete

Inmueble: es parte de la Quinta letra "I" de la manzana número 4

Dominio: T° 302 F° 378 N° 360.215 (14/07/00) - Dpto. Caseros

BALANCE DE SUPERFICIES

Sup. Total S/Título	1.680,59 m ²
Sup. Lote 1 S/M	335.90 m ²
Sup. Lote 2 S/M	251.63 m ²
Sup. Lote 3 S/M	251.63 m ²
Sup. Lote 4 S/M	251.63 m ²
Sup. Lote 5 S/M	252.45 m ²
Sup. Lote 6 S/M	337.36 m ²
Sup Total S/M	1.680,60 m ²
Diferencia (en más)	0,01 m ²

RAUL ANGEL SERRA
PRESIDENTE

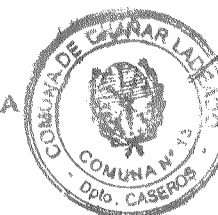

MARIANO GHIRARDI
ARQUITECTO
C.A.P.S.F. N° 05378
CATASTRO - INSPECCION
DE OBRAS PARTICULARES

GUILLERMO M. AROZA
ING. AGRIMENSOR - I.Co.P.A. 2.0363.7
Suipacha 767 3° B - Rosario

Rosario, Agosto de 2006

OBSERVACIONES: Medidas en metros - S/M: Según Mensura - S/T: Según Título -
L.M.: Línea Municipal - Los ángulos no indicados son de 90° o 270° - A.O.: Ancho Oficial -
m.f.c.: Mojón de hierro colocado - m.f.ex.: mojón de hierro existente - P.M.: Poste de madera -
P.H°.: Poste de Hormigón.
Lotes 1 al 6: baldíos.

NOMENCLATURA CATASTRAL

		DPTO.	DTO.	SUBDPTO.	Z.		
		18	12	00	1		
SEC.	POL.	MANZANA			PARC.	SUBP.	
--	--	4			1	18	

S.C.I.T. REGIONAL ROSARIO
153501